ATTENTION

Ce petit poisson risque de disparaître !

Chaque jour sur la planète, des espèces animales et végétales disparaissent, souvent victimes des activités humaines. L'apron du Rhône, un curieux petit poisson trop mal connu, est aujourd'hui gravement menacé.

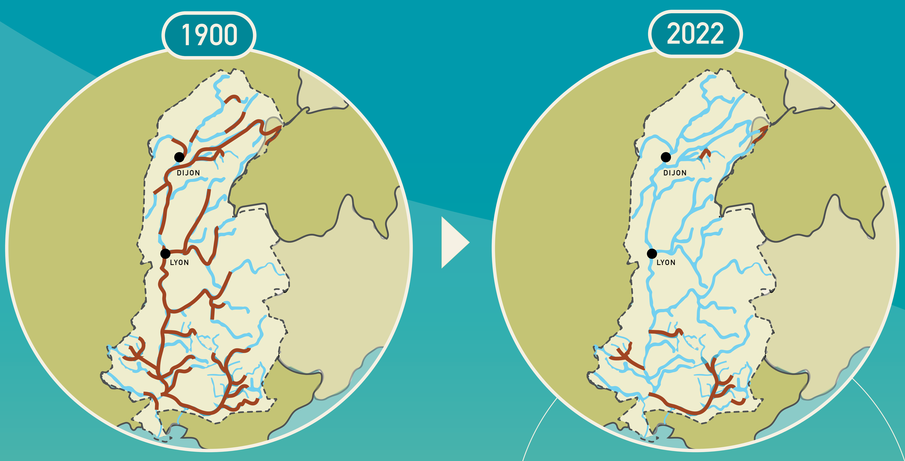

- Répartition de l'apron du Rhône
- Cours d'eau
- Délimitation du bassin du Rhône
- Frontières

UN TÉMOIN DES TEMPS PRÉHISTORIQUES

L'apron est un poisson vivant **uniquement dans le bassin du Rhône** (on dit qu'il est endémique). Deux autres espèces d'apron vivent encore dans le Danube. Il y a très longtemps, les bassins du Rhône et du Danube étaient reliés. Ces bassins, et donc les membres de la famille apron, ont été séparés par la formation des montagnes du Jura, avant l'apparition des premiers hommes il y a huit millions d'années.

©V.Pierron

©Buech_OFB

POURQUOI PROTÉGER L'APRON DU RHÔNE ?

→ Comme il affectionne des milieux variés aux eaux de plutôt bonne qualité, **sa présence est un bon indicateur de la qualité de nos cours d'eau**. Le préserver, c'est aussi préserver nos rivières et les nombreuses autres espèces qu'elles abritent.

→ Espèce emblématique du patrimoine naturel du Rhône et de ses affluents, **l'apron est un élément de notre identité.**

Protéger l'apron, c'est préserver ce formidable patrimoine qu'est la diversité du monde vivant. Pour notre plaisir, mais aussi pour notre propre devenir.

APRON Sentinelle de nos rivières

Conservatoire d'espaces naturels Rhône-Alpes

PRÉFET DE LA RÉGION AUVERGNE-RHÔNE-ALPES
Liberté Égalité Fraternité

RÉPUBLIQUE FRANÇAISE
Liberté Égalité Fraternité

agence de l'eau RHÔNE MÉDITERRANÉE CORSE

ENGAGÉ POUR L'EAU

RÉGION BOURGOGNE FRANCHE COMTÉ

Conception graphique et illustrations : Faustinebrunet.com

À LA RENCONTRE DE L'APRON

L' apron du Rhône appartient à la famille de la perche ou du sandre (les percidés).

C'est un grand solitaire. Il s'active surtout le soir venu, c'est pourquoi nous le connaissons si mal.

L'apron est un petit poisson qui dépasse rarement 20 cm de long.

Ses yeux ont une particularité : la nuit, ils reflètent la lumière si on les éclaire. On peut alors voir deux petites billes briller.

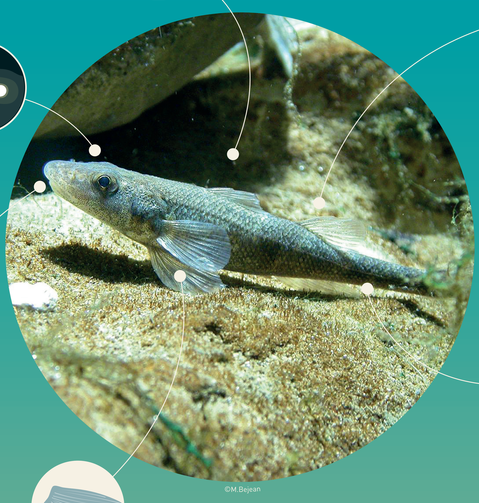

©M.Bejean

Côté couleurs, il est gris-brun avec trois ou quatre bandes noires sur le dos et la queue.

Son museau est arrondi.

Il a un drôle d'aspect, avec son corps effilé vers l'arrière.

Ses nageoires sont presque translucides.

→ UN AMATEUR DE MILIEUX VARIÉS

L'apron affectionne les fonds de cours d'eau **couverts de galets, de petits graviers et de sable.**

Les eaux plus courantes et peu profondes (1) sont très importantes : l'apron y trouve sa nourriture (2). Elles sont également l'endroit où se déroule la reproduction (3). **Il est vital pour l'apron de pouvoir passer d'un type de milieu à un autre** pour satisfaire les besoins correspondant à son stade de développement.

→ POUR VIVRE HEUREUX, VIVONS CACHÉS

©M.Bejean

Telle pourrait être la devise de ce roi du camouflage. En effet, ses couleurs lui permettent de se confondre avec le fond de la rivière où il se tient immobile durant le jour.

©M.Bejean

Il s'active surtout la nuit pour se nourrir et se reproduire. Sa discrétion est un atout car elle lui permet d'échapper aux prédateurs, mais elle contribue aussi à la méconnaissance de l'espèce par le public.

Retrouve des vidéos sur https://aprondurhone.fr/videotheque-2

APRON Sentinelle de nos rivières

Conservatoire d'espaces naturels Rhône-Alpes

PRÉFET DE LA RÉGION AUVERGNE-RHÔNE-ALPES
Liberté Égalité Fraternité

RÉPUBLIQUE FRANÇAISE
Liberté Égalité Fraternité

agence de l'eau RHÔNE MÉDITERRANÉE CORSE

ENGAGÉ POUR L'EAU
Rejoignez le mouvement de l'AGENCE DE L'EAU

RÉGION BOURGOGNE FRANCHE COMTE

Conception graphique et illustrations : Faustinebrunet.com

PLAN DE SAUVETAGE

Pour sauver l'apron, la France se mobilise.

Chacun d'entre nous peut participer en respectant ses besoins :
liberté de déplacement, non pollution des eaux, tranquillité... À toi de jouer !

→ NE POLLUE PAS LES RIVIÈRES.

Emporte tes déchets après chacune de tes sorties, **choisis des produits respectueux de l'environnement** (lessive, savon, crème solaire, etc.) et **limite ta consommation d'eau**, surtout en été.

→ PARLE DE L'APRON AUTOUR DE TOI, POUR QU'IL SOIT MIEUX CONNU.

Un geste pour l'apron, c'est **un geste pour la biodiversité et pour l'avenir de nous, les humains.**

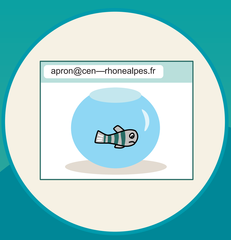

→ LAISSE L' APRON TRANQUILLE DANS LA RIVIÈRE. NE LE PÊCHE PAS !

Si un apron est capturé accidentellement, signale la capture, accompagnée d'une photo à l'Office Français de la Biodiversité (OFB) de ton département ou à l'adresse apron@cen-rhonealpes.fr. Merci pour ton aide !

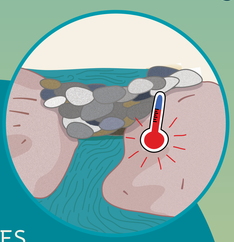

→ LES BARRAGES DE GALETS, FAUSSE BONNE IDÉE !

En été, évite de faire des petits barrages de galets dans la rivière, ou pense à les détruire en partant. Ils suppriment des zones très importantes pour la vie et l'alimentation des jeunes aprons nés au printemps. Ils empêchent également les aprons et les autres poissons de trouver un refuge s'il fait trop chaud, ou si la rivière s'assèche.

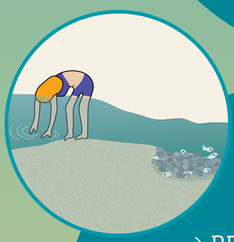

→ RESPECTE SES MILIEUX DE VIE

L'apron a besoin de fonds de galets dans des zones courantes et peu profondes pour vivre : c'est par exemple dans ces endroits qu'il va trouver sa nourriture. Pour cohabiter, évitons de marcher dans ces zones et privilégions nos baignades au sein des secteurs calmes et sans galets.

APRON Sentinelle de nos rivières

Conservatoire d'espaces naturels Rhône-Alpes

PRÉFET DE LA RÉGION AUVERGNE-RHÔNE-ALPES
Liberté Égalité Fraternité

RÉPUBLIQUE FRANÇAISE
Liberté Égalité Fraternité

agence de l'eau RHÔNE MÉDITERRANÉE CORSE

ENGAGÉ POUR L'EAU

RÉGION BOURGOGNE FRANCHE COMTÉ

Conception graphique et illustrations : Faustinebrunet.com

UNE SURVIE PÉRILLEUSE

Se nourrir et se reproduire sont deux activités essentielles pour assurer la survie de l'espèce.

Malheureusement, avec la modification de ses milieux de vie, l'apron ne peut parfois plus satisfaire ces besoins élémentaires.

L'apron devient adulte vers l'âge de 2 ans. Il est solitaire et vit la majorité du temps éloigné de ses partenaires. C'est pourquoi son comportement est dit "territorial".

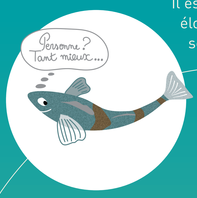

L'apron se nourrit essentiellement de **larves d'insectes**, mais son régime évolue selon les saisons.

L'éclosion se produit après une quinzaine de jours. **Une petite larve** sort de l'oeuf, elle ne mesure même pas un centimètre !

Entre février et avril, au moment de la reproduction, tous les aprons adultes **se regroupent** dans des zones assez courantes et peu profondes.

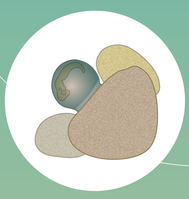

La femelle apron pond alors des œufs qui doivent être fécondés par le mâle apron. **Les œufs** se collent sur les galets au fond de la rivière.

→ UN SOLITAIRE À LA REPRODUCTION RISQUÉE

La moindre difficulté rencontrée au printemps (blocage des adultes par un obstacle, pollution, développement d'algues sur le fond, crue, température de l'eau trop élevée...) peut devenir catastrophique.

→ UN CONSOMMATEUR EXIGEANT

L'apron se nourrit essentiellement de larves d'insectes, mais son régime évolue selon les saisons. Au printemps et en été, il se nourrit uniquement de se proies préférées car elles sont très abondantes. En hiver, ses proies préférées sont beaucoup moins présentes dans les cours d'eau, il doit donc diversifier son régime alimentaire en mangeant d'autres espèces. **Si la qualité de l'eau diminue ou si l'habitat se dégrade, l'apron ne pourra pas se nourrir correctement.**

Retrouve des vidéos sur https://aprondurhone.fr/videotheque-2

APRON Sentinelle de nos rivières

Conservatoire d'espaces naturels Rhône-Alpes

PRÉFET DE LA RÉGION AUVERGNE-RHÔNE-ALPES
Liberté Égalité Fraternité

RÉPUBLIQUE FRANÇAISE
Liberté Égalité Fraternité

agence de l'eau RHÔNE MÉDITERRANÉE CORSE

ENGAGÉ POUR L'EAU

RÉGION BOURGOGNE FRANCHE COMTÉ

Conception graphique et illustrations : Faustinebrunet.com